

# ÉTALONDES INFOS



**ETALONDES**

Novembre  
2020

Collectif, participatif et laïque tels sont les signes sous lesquels je souhaite que cette nouvelle mandature se déroule!

Elus, Employés, Bénévoles, Enseignants, Associations, ainsi que vous-mêmes chers concitoyens et chères concitoyennes nous vous appelons et vous invitons à collaborer dans une ambiance sereine, transparente et laborieuse afin que nous puissions mettre en œuvre notre ambitieux programme; transition énergétique, développement durable, modification de la mairie et de la salle polyvalente, création d'aires de détente et de jeux, lutte contre les inondations, création de sentes piétonnes, aménagement et évolution du cimetière, plan d'embellissement et de fleurissement. Et en particulier, l'action sociale, la jeunesse et le sport, l'accompagnement et le développement de nos associations.

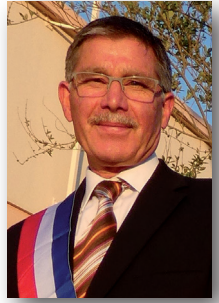

L'école, symbole de notre République, laïque et démocratique, lieu, où grâce au dévouement sans réserve de notre personnel enseignant se développent et s'apprennent les règles du « vivre ensemble ». L'école où se font l'apprentissage de l'autonomie, du savoir et du savoir-être, fait l'objet de toute notre attention.

C'est ainsi que déjà et prioritairement à l'école Françoise Dolto se sont réalisés les premiers projets de notre programme, et ce en lien direct avec la bibliothèque, où des bénévoles, motivés, engagés et compétents participent activement et amoureusement à l'épanouissement de nos chérubins car l'éducation c'est aussi la culture.

Nous avons voulu, au travers de ce nouvel «Étalondes infos» vous présenter toutes celles et ceux qui œuvrent au service de notre village et qui répondent quotidiennement à vos attentes. Permettez-moi de les remercier car déjà, ils ont démontré leur savoir-faire et leur attachement au service public.

Je vous souhaite à toutes et à tous, une bonne et heureuse mandature.

Votre Maire, Mario Donà.

# Informations et numéros utiles

## *Ouverture de la mairie et permanences du Maire et des Adjoint*

Lundi	15 h à 17 h	Mario DONA, Maire	06 42 73 33 90
Mardi	15 h à 17 h	Annick BOULLARD, 2 <sup>ème</sup> Adjointe	02 35 86 05 02
Mercredi	10 h à 12 h	Marie-Christine BERLEZ, 4 <sup>ème</sup> Adjointe	02 35 83 39 64
jeudi	15 h à 17 h	Adep YOUNOUS, 1 <sup>er</sup> Adjoint	02 35 50 27 74
vendredi	15 h à 17 h	Jean-Marc GILLET, 3 <sup>ème</sup> Adjoint	06 85 39 86 42
samedi		fermée	

## **Inscription sur la liste électorale d'Étalondes :**

La demande d'inscription se fait tout le long de l'année (sauf l'année d'une élection où la date limite d'inscription est fixée au 6<sup>ème</sup> vendredi précédent le scrutin). Deux possibilités s'offrent aux Étalondais pour faire cette démarche :

- Soit de manière dématérialisée sur le site de l'INSEE, avec un compte «service public.fr» ou via «France Connect»
- Soit en complétant en mairie un imprimé, en fournissant une pièce d'identité et un justificatif de domicile. La mairie transmettra la demande à l'INSEE.

L'INSEE se charge d'enregistrer les demandes dans un Répertoire Electoral Unique qui recense les électeurs sur tout le territoire national. C'est également l'INSEE qui établit la liste électorale de la commune. Les jeunes ayant fait la démarche préalable de se faire recenser sont inscrits automatiquement sur la liste électorale à leurs 18 ans (voir paragraphe suivant).

## **Recensement des jeunes :**

Les jeunes garçons et filles doivent se faire inscrire dès leur 16<sup>ème</sup> anniversaire à la mairie, en vue de suivre la journée d'appel à la défense. Apporter une pièce d'identité ou le livret de famille des parents. Cette démarche est obligatoire pour pouvoir s'inscrire aux concours et examens ou à la formation du permis de conduire. Elle permet aussi d'être inscrit automatiquement sur la liste électorale de la commune dès 18 ans.

## **Délivrance des cartes d'identité et des passeports :**

Désormais, seules quelques communes sont habilitées pour constituer les dossiers. Dans notre secteur, il faut s'adresser à la mairie d'Eu, rue Duhornay, 76260 Eu, tél 02.35.86.44.00

## **Ordures ménagères et tri sélectif :**

Ces services sont gérés par la Communauté de Communes des Villes Sœurs.

\*La collecte des ordures ménagères sur Étalondes a lieu le jeudi matin. Lorsque le jeudi est férié, la collecte est reportée au vendredi matin. Pour obtenir un conteneur d'ordures ménagères, prendre rendez-vous auprès de la Communauté de Communes, 12 avenue Jacques Anquetil 76260 Eu tél. 02.27.28.20.87 – courriel : [contact@villes-soeurs.fr](mailto:contact@villes-soeurs.fr)

\*Trois sites de tris sélectifs existent sur la commune : à l'entrée du Lotissement du Clos, rue de la Vierge et à Mancheville. Pour le respect de l'environnement et de la propreté de la commune, les emballages autorisés dans ces conteneurs **doivent impérativement être mis à l'intérieur** et non laissés aux pieds des conteneurs.

Pour les emballages ne pouvant être déposés dans les conteneurs de tris sélectifs ou non admis dans les ordures ménagères, les déchèteries du Tréport, d'Ault et de Beauchamps sont à la disposition des Étalondais. Pour y avoir accès, il faut présenter un document justifiant que l'on est bien un habitant d'Étalondes (pièce d'identité ou facture avec l'adresse du domicile).

## **Délivrance des permis de construire et des déclarations préalables :**

Selon le type de construction, constructions nouvelles, extension, travaux sur un bâtiment existant, pose de portail ou de clôture etc., une autorisation d'urbanisme doit être déposée à la mairie. Le type de dossier dépend de l'importance des travaux.

Pour tout renseignement s'adresser à la mairie, ou au service Urbanisme de la Communauté de Communes des Villes Sœurs. Ce service qui instruit les autorisations d'urbanisme de la commune peut vous aider en cas de difficulté pour la constitution du dossier. Il tient des permanences téléphoniques du lundi au vendredi de 14 h 00 à 16 h 00 et il reçoit sur rendez-vous les mardis de 9 h 00 à 12 h 00 et de 14 h 00 à 16 h 00.

Tél. : 02.27.28.20.87 / Courriel : [urbanisme@villes-soeurs.fr](mailto:urbanisme@villes-soeurs.fr)



### **Vente de concession au cimetière :**

Elles ont une durée de 15, 30 ans, ou sont perpétuelles. Le tarif est en fonction de la durée et de la surface de la concession.

Les tarifs sont actualisés tous les ans.

S'adresser à la mairie pour acheter une concession.

### **Location de la salle polyvalente :**

La salle polyvalente peut être louée pour un vin d'honneur, un jour en semaine ou obligatoirement deux jours le week-end.

Les tarifs diffèrent selon la durée et la période d'occupation de la salle (des frais de chauffage sont intégrés au prix de location au printemps, à l'automne et l'hiver).

Un tarif préférentiel est appliqué aux Étalondais.

Les associations communales étant prioritaires dans son utilisation, la Commune attend de connaître le planning établi par les associations avant de la mettre en location pour les particuliers. En général, les réservations se font à partir de la mi-novembre pour l'année suivante. S'adresser à la mairie pour connaître les tarifs de l'année en cours et réserver la salle.

*Attention : pour la fin de l'année 2020, l'évolution de la crise sanitaire liée au Covid-19 a entraîné l'annulation de toutes les activités dans la salle polyvalente qu'elles soient privées ou organisées par les associations. La salle est réservée à l'usage exclusif de la cantine scolaire pour respecter les règles de distanciation. A la date de parution d'Étalondes infos, il est impossible de préciser jusqu' quand durera cette impossibilité de louer la salle, y compris pour le début de l'année 2021, tant que pèseront des incertitudes sur l'évolution de cette pandémie et selon les directives que les services de l'Etat nous donneront.*

### **Conciliateurs de justice :**

Pour les litiges d'ordre privé tels que les problèmes de voisinage, les conciliateurs de justice se tiennent à la disposition des administrés pour essayer de les régler à l'amiable, avant d'aller en justice. Ils reçoivent sur rendez-vous à la Communauté de Communes des Villes Sœurs. tél 02.27.28.20.87

# Vos élus



*Christian Adam*



*Adep Younous  
1<sup>er</sup> Adjoint*



*Richard Croizy*



*Claude Giffard*



*Jean-Marc Gillet  
3<sup>ème</sup> Adjoint*



*Marie-Thérèse  
Kasperski*

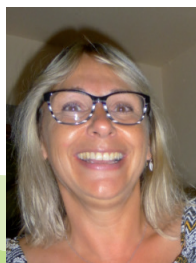

*Christelle Obry*



*Annick Boullard*  
2<sup>ème</sup> Adjointe

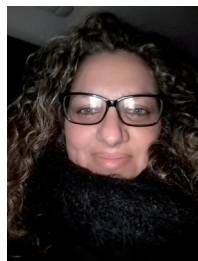

*Mélanie Boucher*



*Marie-Christine Berlez*  
4<sup>ème</sup> Adjointe



*Tiphanie Depoilly*



*Marie-Pierre Vittu*



*Sébastien  
Queneuille*



*Gianni Lelong*

*Les élus sont disposés suivant le résultat des élections*

# Le Personnel communal

## SERVICE ADMINISTRATIF

*Agnès Gillmann  
&  
Corinne Montarou*



## Services des espaces verts et voirie



*François  
Leconte*



*Michel  
Bazille*



*Mathias Michel  
contrat d'apprentissage  
pour deux ans  
en espaces verts*

## Service des bâtiments communaux



*Franck  
Fournot*



*Reynald  
Obry*

## Service Entretien des locaux



*Nathalie  
Gourdain*



*Denise  
Obry*



*Chloé  
Lepaul*



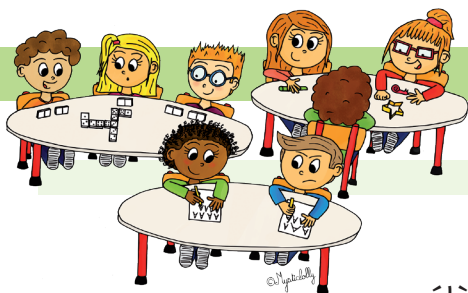

# Les écoles et le SIVOS

## Présentation de l'équipe pédagogique :

### Effectif à Étalondes :

- 17 élèves en Petite section avec Mme Ferment
- 20 élèves en Moyenne section répartis entre Mme Ferment et Mme Desbonnets
- 18 élèves en Grande section avec Mme Desbonnets
- 21 élèves en CP avec Mme Frayssinet directrice.

### Effectif à Saint-Rémy :

- 28 élèves avec Mme Plouard : 21 CE1 et 7 CE2
- 31 élèves avec Mme Soufflet : 7 CE2-22 CM1
- 26 élèves avec Mme Lebrun directrice : CM2.

## **Soit un total de 161 élèves pour le RPI.**

Cette équipe pédagogique est assistée par des agents du SIVOS : Catherine ROBERT, Mélaïne OBRY, Sabine CONSEIL, Fanny GROSJEAN, Delphine LUQUET.

Le SIVOS gère les cantines, les garderies et le transport scolaire des deux écoles

## **Les membres du SIVOS sont :**

Président : Jean-Marc Gillet

Vice-Président : Yannick Levasseur

pour la commune d'Étalondes :

Mario Dona (Maire), Adep Younous, Annick Boullard,

Pour la commune de St Rémy-Boscrocourt :

Martine Douay (Maire), Isabelle Auger, Myriam Gaudry.

## **Siège du SIVOS :** Mairie de Saint Rémy-Boscrocourt

Pour toute demande de rendez-vous, merci de contacter le 07 80 37 29 32 ou par courriel : [sivos.rpi@gmail.com](mailto:sivos.rpi@gmail.com)

Pour rencontrer le Président, il est conseillé de prendre rendez-vous.

Secrétariat : le matin de 9h à 11h50 sauf le lundi de 9h à 11h.

# Vos commissions communales

*Le Maire est Président de toutes les commissions*

## **GROUPE DÉVELOPPEMENT ÉCONOMIQUE ET FINANCES**

Membres : Mario DONA (Président) ;  
Adep YOUNOUS ; Annick BOULLARD ;  
Jean-Marc GILLET ; Marie-Christine BERLEZ



## **ACTIONS SOCIALES, SOLIDARITÉ**

Membres : Annick BOULLARD (Vice-Présidente)  
Adep YOUNOUS ; Jean-Marc GILLET ;  
Marie-Thérèse KASPERSKI ;  
Sébastien QUENEUILLE



## **URBANISME, BÂTIMENTS ET TRAVAUX ET PATRIMOINE**

Membres : Richard CROISY (Vice-Président) ;  
Adep YOUNOUS ; Marie-Christine BERLEZ ;  
Christian ADAM ; Claude GIFFARD ;  
Mélanie BOUCHER ; Sébastien QUENEUILLE ;  
Gianni LELONG



# Vos commissions communales

## DÉVELOPPEMENT DURABLE

Membres : Claude GIFFARD (Vice-Président) ;  
Adep YOUNOUS ; Annick BOULLARD ;  
Jean-Marc GILLET ; Marie-Christine BERLEZ ;  
Richard CROISY ; Sébastien QUENEUILLE



## INFORMATION COMMUNICATION ÉCOUTE ET PROXIMITÉ

Membres : Marie-Christine BERLEZ (Vice-Présidente) ;  
Annick BOULLARD ; Marie-Thérèse KASPERSKI ;  
Christelle OBRY ; Tiphane DEPOILLY ;  
Marie-Pierre VITTU ; Sébastien QUENEUILLE



## VIE ASSOCIATIVE, FÊTES, CÉRÉMONIES ET SPORT

Membres : Adep YOUNOUS (Vice-Président) ;  
Annick BOULLARD ; Christian ADAM ;  
Richard CROISY ; Claude GIFFARD ;  
Marie-Thérèse KASPERSKI ; Christelle OBRY ;  
Marie-Pierre VITTU



## ENFANCE, JEUNESSE ET CULTURE

Membres : Marie-Thérèse KASPERSKI (Vice-Présidente) ;  
Annick BOULLARD ; Jean-Marc GILLET ; Mélanie BOUCHER ;  
Tiphane DEPOILLY ; Marie-Pierre VITTU ; Gianni LELONG





## **CCAS : Centre Communal d'Actions Sociales**

Le CCAS est géré par un conseil d'administration désigné ou élu pour une durée de 6 ans, il est composé de 11 membres :

- Le Président : Mario Dona (Maire)

- 5 représentants élus par le Conseil Municipal :

Annick Boullard Vice-Présidente, Marie-Thérèse Kasperski, Jean-Marc Gillet, Adep Younous, Sébastien Queneuille

- 5 membres hors Conseil Municipal nommés par le Maire :

Pierrette Ladiray, Elisabeth Delmotte, Cécile Mange, Gérard Wième, Patrick Martin

Les 5 membres extérieurs représentent des associations, œuvrant dans les domaines suivants : Social, Familial, Insertion ou lutte contre l'exclusion.

Le CCAS a son siège à la mairie mais reste indépendant du Conseil Municipal. Il dispose d'un budget autonome donc une autonomie administrative et financière (budget proposé et voté par le Conseil Municipal lors de la présentation du budget primitif de l'année)

## **LES ACTIONS DU CCAS**

### **LES AINÉS**

Le repas des aînés

Cartes cadeaux de fin d'année

Bons de chauffage

### **LES FAMILLES**

Transports scolaires

Récompense aux jeunes diplômés

Séjours éducatifs - Centre de loisirs

## **LES FAMILLES EN DIFFICULTÉS**

Le CCAS contribue dans la mesure de ses capacités budgétaires à soutenir les familles. Ces aides peuvent prendre différentes formes.

Dans tous les cas, une étude sera faite par la Vice-Présidente en collaboration avec l'assistante sociale de la Ville d'Eu, sur la situation familiale et financière des demandeurs.





# Vos Associations

## ACPG-CATM

(Anciens Combattants Prisonniers de Guerre – Combattants d'Algérie Tunisie, Maroc)

Présidente Mme Danielle Vlieghe

Téléphone : 02 35 50 99 58

Mail : georges.vlieghe@sfr.fr

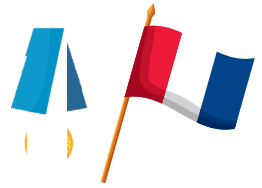

## La Renaissance

Président : M. Didier Le Plomb

Tél : 02 35 86 07 64

Page Facebook : La Renaissance d'Étalondes



## Étalondes Accueil

Présidente : Mme Edith Croisy

Tél : 02 35 50 64 42

Portable : 06 12 38 26 53

Mail : edithrichard.croisy@orange.fr



## La Bibliothèque d'Étalondes

Présidente : Mme Anne Gillet

Tél : 02 35 86 64 08

Mail : bibliotheque.etalondes@orange.fr



## Le RCE : Racing Club d'Étalondes

Président : M. Julien Pruvot

tél : 06 31 50 71 77

Mail : julienbtsnrc1@laposte.net



## Gym'douce

Présidente : Mme Catherine Margollé

Tél : 02 35 86 54 81



# Vos Associations

## Club des Aînés

Présidente : Mme Martine Chiry  
Tél : 06 83 73 29 17  
Mail : jeanmarc.chiry@free.fr



## Junior Association

Présidente : Andréa Vue  
Tél : 02 35 50 00 58  
Mail : thethe76260@gmail.com



## Club Couture et Loisirs

Présidente : Mme Liliane Polet  
Tél : 02 35 86 27 51



## Partage Sénégal

Président : M. Claude Damay  
Tél : 06.41.52.04.42  
Jean-Pierre Poyen : 06.89.20.32.36  
Mail : partage.senegal@yahoo.com



## Solidarité Vélingara

Présidente : Mme Élisabeth Hamel  
Tél : 02 35 86 89 85







Tout  
en image



Cavée Dubuc

